

2017

생활문화활성화지원사업

사업설명회 자료집

기 간 : 2017. 2. 18.(금) 11:00

장 소 : 대구시교육연수원 1층 아릅드리홀



2017

생활문화활성화지원사업

사업설명회 자료집

CONTENTS

01 2017 생활문화활성화지원사업 안내

생동지기 활동 내용

05 생활문화동호회 공연활동 지원사업

07 생활문화센터 및 대구공연예술연습공간 활용

공모 사업

11 생활문화동호회 역량강화 사업

14 생활문화동호회 네트워크 프로젝트 지원

17 2017 생활문화제

18 지원신청서 작성 요령

19 전문인력 · 생활문화코디네이터 활동 안내

21 지원신청서 양식

2017 생활문화활성화지원사업 안내

생활문화는 지역의 주민이 문화적 욕구 충족을 위해 자발적이거나 일상적으로 참여하는 유·무형의 문화적 활동입니다. 이를 기본으로 **대구문화재단**은 시민 스스로 예술 창조 및 교육 활동에 참여할 수 있는 기회를 확대하고, 이를 통한 생활문화 네트워크를 구축하여 '생활문화 활동 선진도시, 대구'로 나아가고자 합니다.

비전 및 추진목표

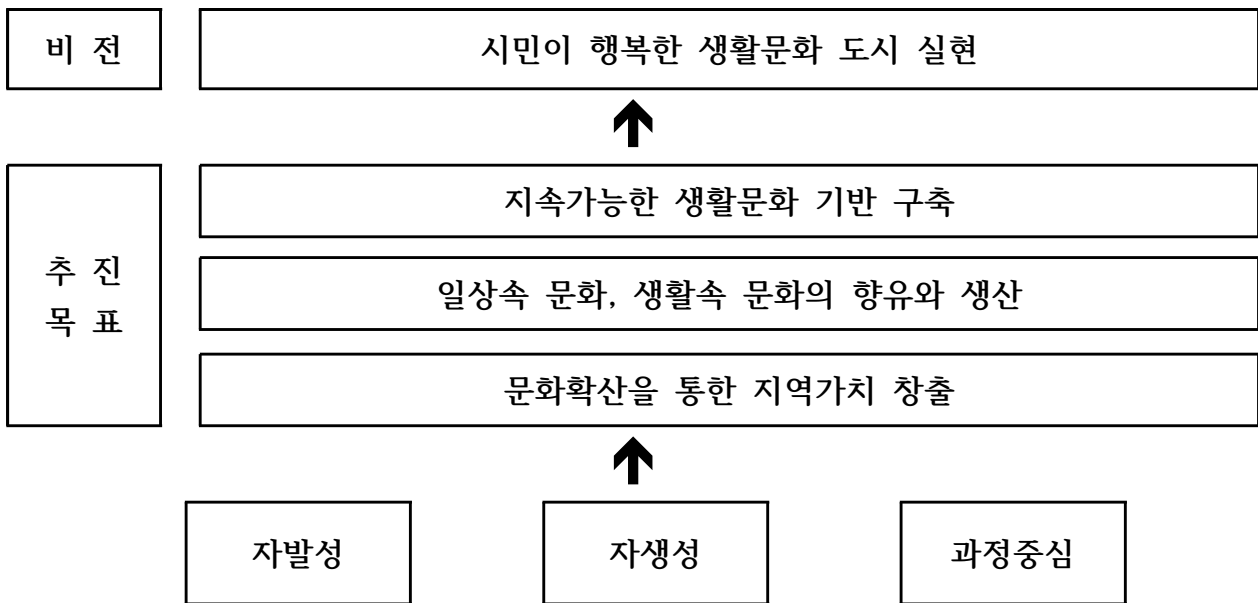

추진 과제

추진 과제	생활문화 기반구축	<ul style="list-style-type: none"> · 생활문화 전문인력 파견 · 기반시설 확충 및 운영지원 · 생활문화 공동체 형성
	자발적인 활동증진	<ul style="list-style-type: none"> · 동호회 네트워크 활동지원 · 문화활동을 통한 지역사회 공헌 · 동호회 주도적 생활문화 활동증진
	지역특성화	<ul style="list-style-type: none"> · 지역 온·오프라인 커뮤니티 확산 · 다양한 생활문화 콘텐츠 개발 · 지역특화·유기적 구성의 결과발표회

사업운영 체계

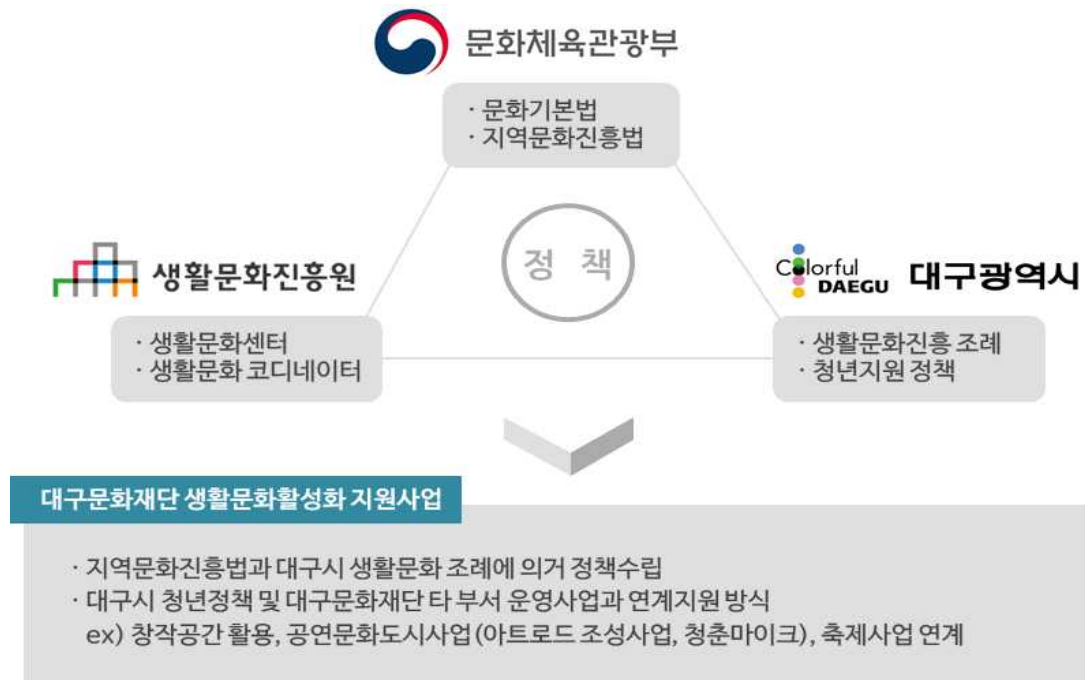

생활문화 활동의 흐름



생활문화 활동의 핵심은 일상의 즐거움을 담는 행위이며
이러한 과정속에서 소소한 일상의 문화생태계가 만들어집니다.

생동지기 활동주기별 지원방향



생활문화 콘텐츠 활용방향

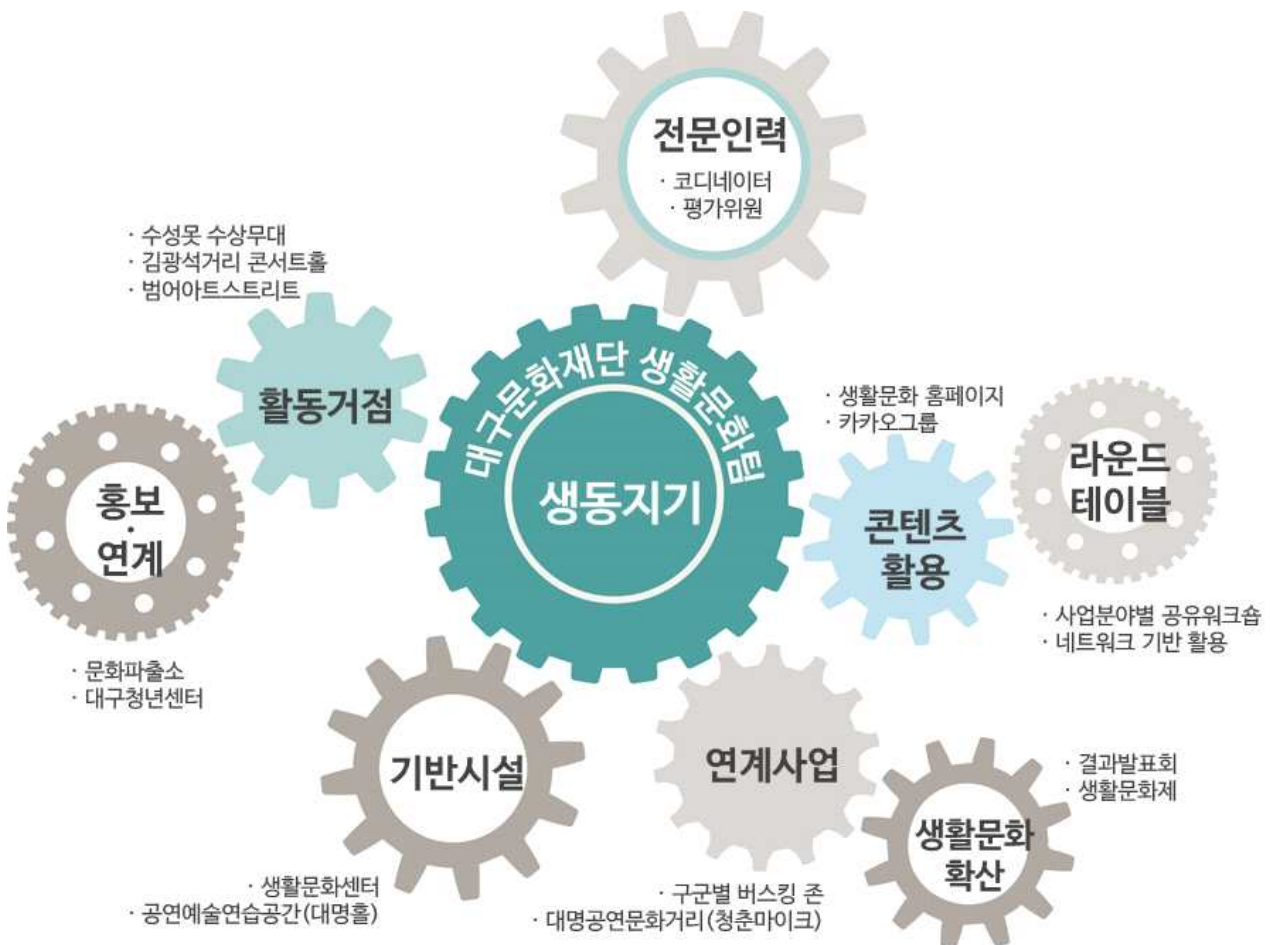

사업별 지원내용

구분	사업명	지원내용	지원대상
참여 신청	생활문화동호회 공연활동 지원	· 도시철도 특화공연, 기획공연(수성못, 김광석 길 등), 특별공연 등 공연활동 지원 - 도시철도 특화공연의 경우 활동비 지원 - 기획공연, 특별공연의 경우 무대 장비 및 시스템 지원	모든 생동지기
공모 신청	생활문화동호회 역량강화	· 전문예술인과의 매칭을 통해 문화예술교육 프로그램 제공(주 1회, 3시간 × 24회)	선정 단체
	생활문화동호회 네트워크 프로젝트 지원	· 3개 이상의 동호회 연합 프로젝트 지원 · 프로젝트당 200만원 이내 지원	선정 단체

사업별 담당자

사업명	담당자	연락처
생활문화활성화지원사업 총괄	팀장 문예진	430-1220
생활문화동호회 공연활동 지원	팀원 이주은	430-1222
생활문화동호회 역량강화 지원	팀원 김재영	430-1223
생활문화동호회 네트워크 프로젝트 지원	팀원 한규정	430-1221
2017 생활문화제	팀원 이주은	430-1222

생동지기 활동 내용

1. 생활문화동호회 공연활동 지원사업

일상 공간 속에서 시민들이 자연스럽게 문화를 접하고 동시에 생활문화동호회의 활동 기회를 높여 지역 생활문화의 활성화 실현

1) 사업 개요

- 사업기간 : 2017. 4월 ~ 12월
- 사업대상 : 대구 생동지기 동호회 전체, 별도의 공모 없음.
- 운영방식 : 공연일정 공지 및 생동지기 활동신청 후 조율 · 확정통보

2) 세부 내용

○ 도시철도 특화공연

- 공연 장소 : 반월당 역사 내, 도시철도 3호선 열차 내 공연
- 공연 일정 : 4월 ~ 11월 중 32회(예정),
매주 수요일 15시, 16시 반월당역, 도시철도 3호선 각 2회씩 진행
- 참여 인원 : 반월당 역사(5명), 도시철도 3호선 열차(3명)
- 지원 내용 : 공연 활동비 1인 2만원 지급(동호회 대표자 일괄지급)

○ 기획 공연

- 공연 장소 : 수성못 야외공연, 김광석거리 콘서트홀, 범어아트스트리트 등
- 공연 일정 : 4월 ~ 11월 중 12회(예정), 일정공지 후 활동신청
- 참여 인원 : 10명 이상 구성
- 지원 내용 : 무대, 장비, 시스템 지원(공연 활동비 없음.)

○ 특별 공연

- 공연 장소 : 세계 마스터즈 실내 육상 경기대회 등
- 공연 일정 : 상시적으로 수요일에 따라 시행 예정(3회 예정)
- 참여 인원 : 10명 이상 구성
- 지원 내용 : 무대, 장비, 시스템 지원,

공연 활동비 동호회당 20만원(대표자 일괄지급)

※ 다수 동호회가 신청할 경우 공연특성, 장르를 고려해 배분할 수 있음.

3) 참여 방법

① 공연일정 공지(생활문화 홈페이지 공지)

※ 전월 15일 공지 예정



② 참가신청서 작성(희망 시간, 공연인원, 공연프로그램 작성)

※ 생활문화 홈페이지(www.artinlife.or.kr)에서 신청서 다운로드



③ 신청서 접수 및 일정조율(동호회별 중복 일정 조율, 신청 동호회가 많은 경우 선착순 배정)

※ 전월 20까지 신청서 이메일(artinlife1222@naver.com)접수



④ 최종 공연 스케줄표 공지

※ 전월 25일 공지 예정



⑤ 공연 진행



⑥ 공연 활동보고서 작성 및 제출(공연활동내용 작성, 공연사진 첨부)



⑦ 공연 활동비 지급(기획공연의 경우 활동비 없음.)



2016년 공연활동 사진

2. 생활문화센터 및 대구공연예술연습공간 활용

1) 생활문화센터

시민 모두가 생활문화 활동을 자유롭게 즐길 수 있는 커뮤니티 공간

○ 대구 생활문화센터

연번	시설명	주소	연락처
1	대덕생활문화센터 (대덕문화전당 내)	대구광역시 남구 앞산순환로 487	053)664-3125
2	대명1동 주민센터 ※ 2017년 4월 개소예정	대구광역시 남구 장전2길 5	053)664-3791
3	대구 북구생활문화센터 (북구 어울아트센터 내)	대구광역시 북구 구암로 47 1층 사무실	053)665-3085
4	달서생활문화센터 (웃는얼굴아트센터)	대구광역시 달서구 장기동	053)584-8969
5	달서생활문화센터 (웃는얼굴아이들세상)	대구광역시 달서구 앞산순환로 248	053)621-6566
6	서재 행복 생활문화센터	대구광역시 다사읍 서재로18길 3-1	053)668-5521

○ 대덕생활문화센터(대덕문화의전당)

- 운영시간 : 평일 10:00~21:00 / 토요일 10:00~18:00
※ 매주 일요일 및 법정공휴일 휴관
- 운영공간 : 연습실 2개
- 대관일정 : 1회차 10:00~12:00 / 2회차 13:00~15:00
3회차 16:00~18:00 / 4회차 19:00~21:00
- 대 관 료 : 정기대관 1,100원, 수시대관 3,300원(한 회차 기준)
- 신청방법 : 대관신청서 작성 후 방문·이메일 제출
(신청서는 대덕문화의전당 홈페이지에서 다운로드)

○ 대구 북구생활문화센터(어울아트센터)

- 운영시간 : 평일 9:00~22:00 ※ 주말 및 공휴일 휴관
- 운영공간 : 연습실 1개(20명 수용 가능 규모), 동호회방 3개(밴드 연습 가능)
- 대 관 료 : 연습실 9,000원, 동호회방 5,500원(3시간 기준)
- 신청방법 : 대관신청서 작성 후 방문 제출
(신청서는 어울아트센터 홈페이지에서 다운로드)

○ 달서생활문화센터(웃는얼굴아트센터)

- 운영시간 : 평일 10:00~20:00 / 토요일 10:00~15:00

※ 매주 일요일 및 법정공휴일 휴관

- 운영공간 : 마주침공간(북카페, 휴게실), 동호회방(연습공간), 작은전시장(전시공간)

- 대 관 료 : 무료

- 신청방법 : 신청서 작성 후 방문 제출 또는 전화예약

(신청서는 달서문화재단 웃는얼굴아트센터 홈페이지에서 다운로드)

○ 달서생활문화센터(웃는얼굴아이들세상)

- 운영시간 : 평일 10:00~20:00 / 토요일 10:00~15:00

※ 매주 일요일 및 법정공휴일 휴관

- 운영공간 : 동호회방 3개, 다목적홀 1개

- 대 관 료 : 무료

- 신청방법 : 신청서 작성 후 방문 제출 또는 전화예약

(신청서는 달서문화재단 웃는얼굴아트센터 홈페이지에서 다운로드)

○ 서재 행복 생활문화센터

- 운영시간 : 평일 14:00~22:00 ※ 주말 및 공휴일 휴관

- 운영공간 : 헬스장(1층), 다목적홀 1개(2층)

- 대 관 료 : 무료

- 신청방법 : 신청서 작성 후 방문 제출, 승인여부 별도 연락

(신청서는 센터 1층 비치, 방문시 담당자 안내)



생활문화센터 동호회 공간(북구생활문화센터)

2) 대구공연예술연습공간

연습공간의 부족으로 공연활동에 어려움을 겪는 생동지기에게 안정적인 연습공간을 제공하여 보다 활발한 문화활동을 이끌어 낼 수 있음.

○ 연 습 실

- 장 소 : 대구광역시 남구 명덕로 42 대구공연예술연습공간
- 운영시간 : 월 ~ 토요일(10:00 ~ 22:00)
- 휴 관 일 : 일요일, 법정공휴일, 기타 (재)대구문화재단이 지정하는 날
- 사 용 료

구분	대연습실(2층)	중연습실(1,3층)	소연습실(1층)	세미나실(1층)
회당	20,000원	10,000원	5,000원	무료
전일	40,000원	20,000원	10,000원	

※ 오전 : 10:00~13:00 / 오후 14:00~17:00 / 저녁 18:00~22:00

- 신청방법 : 대관신청 전용 사이트로 신청(<https://bang.arko.or.kr>)

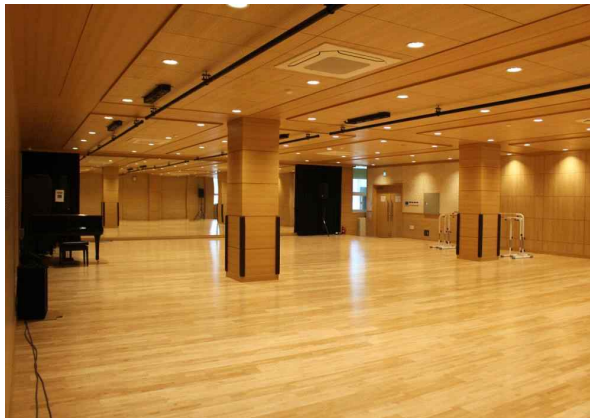

대연습실



중연습실

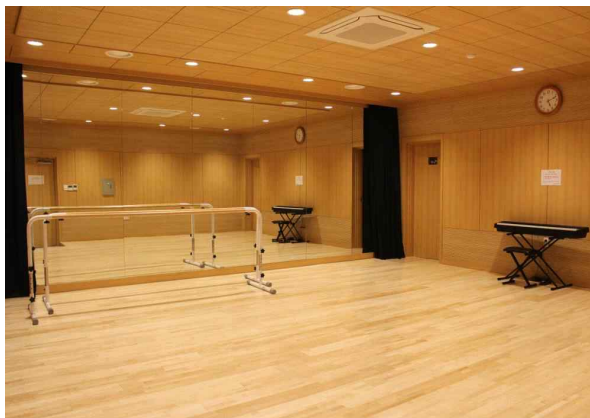

소연습실



세미나실

○ 대 명 홀

- 장 소 : 대구광역시 남구 명덕로 42 대구공연예술연습공간 지하 1층
- 운영시간 : 월 ~ 토요일(10:00 ~ 22:00)
- 휴 관 일 : 일요일, 법정공휴일, 기타 (재)대구문화재단이 지정하는 날
- 사 용 료 : 현재 시범 운영 중이며 정식 개관이후 신청가능(대관료 10만원 정도)
※ 오전 : 10:00~13:00 / 오후 14:00~17:00 / 저녁 18:00~22:00 / 전일
- 신청방법 : 대관신청서 작성 후 담당자 이메일 접수(g7768@naver.com)

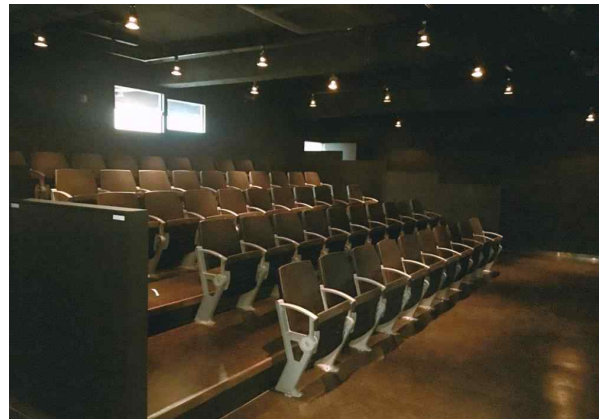

대명홀

○ 대관 신청자격 제한

- 개인연습 및 강습 목적의 대관, 연습공간을 단체의 이윤추구를 목적으로 사용하는 경우
- 참가자 통제가 불가능한 행사(예 : 공개오디션 등)
- 타 대관자의 이용에 방해를 줄 수 있는 경우
- 정치적, 종교적 집회성 목적을 지닌 경우
- 대관이용수칙을 준수하지 않은 경력이 있는 경우
- 기타 재단이 부적당하다고 인정하는 경우

공모 사업

1. 생활문화동호회 역량강화 사업

아마추어 예술인들의 역량강화 및 동기부여를 위해 전문예술인을 매칭하여 맞춤형 교육 지원

- 사업기간 : 2017. 4월 ~ 12월
- 지원규모 : 40개 동호회 전문강사 파견
- 지원분야 : 미술, 음악, 연극, 전통예술 등 생활문화 전반
- 제한사항
 - 동호회 기초역량 강화사업으로 동호회당 최대 2년 지원
 - 대구시 청년정책과 연계하여 청년동호회 10개 지원
 - 선정 동호회의 수강인원이 총 신청인의 50%이하인 경우 차년도 사업 신청불가 (12차시 기준)
- 사업형식
 - 동호회와 강사가 함께 지원, 연간 프로그램을 수행하는 방식
 - 신규 동호회의 경우 생활문화 전문인력 강사 추천 및 매칭
- 지원대상
 - 5인 이상의 생활문화동호회
 - 동호회 연합지원 가능(중복지원 불가)
- 지원내용

지원대상	지원내용
생활문화 동호회	예술인과의 매칭(멘토/멘티)을 통해 예술 활동에 대한 전문적 소양 및 역량을 갖추 수 있도록 맞춤형 문화예술교육 프로그램 제공 장르별, 주1회 3시간 × 24회(총72시간)
전문예술인	전문예술인의 예술현장에서의 경험영역과 인문학적 지식에 대한 교육 및 멘토링 시간당 5만원, 일 최대 15만원 지원(수업일지 작성) 주1회 3시간, 1인 최대 2개 프로그램 참여

○ 신청자격

지원대상	신청자격
생활문화 동호회	<ul style="list-style-type: none"> · 5인 이상으로 구성된 대구지역 아마추어 생활문화동호회 · 동호회와 강사가 함께하는 자체 활동계획 첨부 (교육내용에 대한 자유형식의 소규모 생활문화 발표회 시행) · 사업수행 완료 후 결과보고서 제출가능 동호회 · 교육장소 보유 및 활동실적이 있는 동호회 우대 · 희망강사 지정시 강사이력서 첨부(강사이력 미달 시 지원불가)
전문예술인	<ul style="list-style-type: none"> · 3년 이상의 활동실적 및 강의 경력자 · 문화예술교육사 자격증 보유자 우대 · 활동가능한 동호회와 함께 매칭하여 지원방식 · 공고일 현재 대구광역시에 주소지를 둔 예술인 · 학교예술강사 지원사업에 참여중인 예술강사 제외

○ 심사기준

- 동호회(신청자격의 적합여부, 지원의 필요성 등)
- 전문예술인(신청자격의 적합여부, 강사로의 적합성 등)

○ 제출서류

구분	제출서류
생활문화 동호회 + 전문예술인	<ul style="list-style-type: none"> · 동호회 소개 및 지원신청서 1부(강사정보 및 강의계획 포함) · 자체 활동계획서 1부 · 1회 이상의 동호회 활동실적 (전시 - 포스터, 리플릿, 사진 등 스캔하여 메일 첨부) (연주 및 공연 - 3분 이내 동영상 mp4, avi 파일 첨부) · 3년간 활동증빙자료 및 강의경력증명서 각 1부(강사) <p>→ 담당자 이메일로 제출(artinlife1222@naver.com), 방문 및 등기접수 없음. → 신규 동호회인 경우(매칭강사 無) 동호회 확정 후 재단에서 매칭</p>

○ 추진 절차



○ 추진일정

구분	일정	세부내용
사업공고	2017. 2. 20.(월) ~ 3. 12.(일)(3주간)	<ul style="list-style-type: none"> · 대구문화재단 홈페이지 (http://www.dgfc.or.kr) · 생활문화 홈페이지 (http://www.artinlife.or.kr)
접수일	2017. 3. 6.(월) ~ 3. 12.(일)(7일간) ※ 24:00까지 접수 가능	<ul style="list-style-type: none"> · 지원신청서 : 담당자 이메일 제출 (artinlife1222@naver.com)
결과 발표	2017. 3. 24.(금)(예정)	<ul style="list-style-type: none"> · 대구문화재단 홈페이지 (http://www.dgfc.or.kr) · 생활문화 홈페이지 (http://www.artinlife.or.kr)

2. 생활문화동호회 네트워크 프로젝트 지원

동호회간 네트워크를 구성하여 생활문화 프로젝트를 수행하는 방식의 좀 더 적극적인 형태의 생활문화 활동 추구

○ 사업기간 : 2017. 4월 ~ 12월

○ 사업대상 : 3개 이상 동호회 연합 프로젝트(40개 프로젝트)

○ 운영방식

- 프로젝트당 200만원 이내 지급, 별도 정산 있음.

- 개별 동호회 정기공연 형태 신청 불가

- 대상별 공모 지정 : 청년 동호회 프로젝트(10개 내외)

문화소외계층 대상 프로젝트(10개 내외)

자율 프로젝트(20개 내외)

- 시민 용화가 가능한 동호회 네트워크 프로젝트 지원

(하우스 콘서트, 마을축제, 버스킹 공연, 공공예술, 토크콘서트, 아나바다 장터, 네트워크 파티, 독립영화관 등)

- 동호회 연합 전시회 개최 가능(체험프로그램 운영가능)

- 인건비, 사례비, 식대, 소모품 구입 불가(정산 시 환수조치)

○ 지원대상

- 3개 이상의 생동지기 연합 지원

- 일상공간에서의 예술을 생활화하는 공연, 전시, 프로그램 수행

- 지원금 교부 및 정산가능한 고유번호증(비영리단체) 필수(대표동호회 1개의 고유번호 필요)

※ 고유번호증 발급 방법

구분	구비서류
고유번호증 (비영리단체) 발급	<ul style="list-style-type: none"> · 회칙·규칙 작성(별도 양식 없음.) · 대표자 확인 서류(별도 양식 없음.) · 대표자 신분증(대리인 방문의 경우 대리인 신분증도 지참) · 단체 직인 · 사업장을 임차한 경우 임대차계약서 사본(없을 경우 대표자 주민등록상 주소 가능) <p>→ 관할 세무서로 방문하여 신청서 작성, 5일 정도 소요</p>

○ 지원규모

- 심의를 통한 지원 대상 동호회 선정 및 지원금 지급
- 40개 단체(단체당 200만원 이내 지원)

○ 심사방식 및 기준

- 서류심사(지원신청서 및 활동계획서)
- 심사기준 : 사업이해도, 단체역량, 프로그램 우수성, 발전성 등

○ 제출서류

구분	제출서류
생활문화 동호회	<ul style="list-style-type: none"> · 지원신청서(동호회 활동계획 포함) · 1회 이상의 동호회 활동실적 (전시 - 포스터, 리플릿, 사진 등 스캔하여 메일첨부) (연주 및 공연 - 3분 이내 동영상 mp4, avi 파일 첨부) → 담당자 이메일로 제출(artinlife1222@naver.com), 방문 및 등기접수 없음.

○ 추진 절차

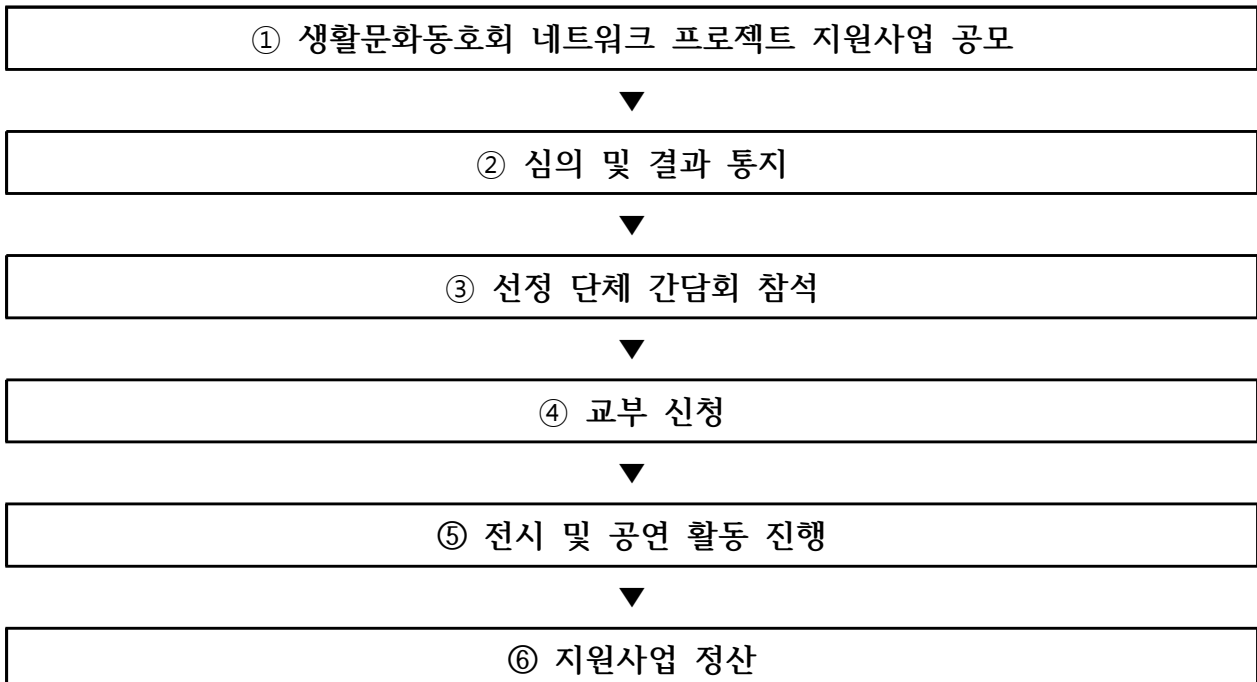

○ 추진일정

구분	일정	세부내용
사업공고	2017. 2. 20.(월) ~ 3. 12.(일)(3주간)	· 대구문화재단 홈페이지 (http://www.dgfc.or.kr) · 생활문화 홈페이지 (http://www.artinlife.or.kr)
접수일	2017. 3. 6.(월) ~ 3. 12.(일)(7일간) ※ 24:00까지 접수 가능	· 지원신청서 : 담당자 이메일 제출 (artinlife1222@naver.com)
결과 발표	2017. 3. 24.(금)(예정)	· 대구문화재단 홈페이지 (http://www.dgfc.or.kr) · 생활문화 홈페이지 (http://www.artinlife.or.kr)
선정단체 간담회	2017. 4. 1.(토)(예정) /대구예술발전소 1층 회의실	· 동호회 실무자 참석 필수 · 담당자 간담회 및 컨설팅 · 코디네이터 매칭 및 활동계획 수립 관련 안내
교부 및 사업진행	2017. 4월 ~ 11월(8개월간)	· 교부신청 및 프로젝트 운영
사업정산 및 결과보고	2017. 12월(1개월간)	· 정산증빙서류 및 결과보고 제출·보완

3. 2017 생활문화제

생활문화동호회가 직접 기획하고 운영하는 축제형식으로 관람자와 참여자의 구분이 없는 자유로운 생활문화 축제

- 사업명 : 2017 대구생활문화제
- 사업기간 : 2017. 7. 28.(금) ~ 30.(일) / 3일간
- 축제장소 : 대구 스타디움 서편광장 일원
- 주최/주관 : 대구광역시/(재)대구문화재단
- 행사주제 : 개최 일정과 장소성에 부합한 “도심바캉스”를 주제로 구성
- 사업내용
 - 축제 속 소규모 동호회 축제를 담아 다양한 생활문화 콘텐츠 개발
 - 휴가철 도심바캉스를 즐기는 컨셉의 다양한 이벤트 마련
 - 대구 생활문화의 확산과 잠재적 생활문화인 확보를 위한 프로그램
 - 축제의 주인공이 다수의 대구시민이 될 수 있는 형식으로 구성

○ 사업구성

구분	세부내용	개최장소
공식행사	개막식(개막공연-전문예술단체 초청, 내빈 퍼포먼스, 개막 퍼포먼스 등)	메인무대(1개소)
동호회 운영부스	참여동호회 기획·운영 프로그램(동호회 홍보, 악기연주, 연주연습, 전통놀이, 생활문화행사, 참여형 체험 프로그램 등)	생활문화동호회 운영부스(100개) /분야별 서브 무대 주변광장
체험	페이스페인팅, 판화체험, 포토존, 참여형 작품	
시연	도자기 핸드페인팅, 물레시연, 공동작품 제작 퍼포먼스 등	
전시	회화, 공예, 설치, 미디어, 사진 등 시각예술	서브무대(4개소)
공연	생활문화동호회 참여 공연(연주, 연극, 영화, 댄스, 밴드, 플래쉬몹, 퍼레이드 등 공연예술 전분야)	



<생활문화제 메인 무대>



<생활문화제 동호회 부스운영>

지원신청서 작성요령

○ 지원신청서

- 동호회명은 전체이름으로 작성(약칭, 별칭 등은 안됨)하고 추후 활동시 동일하게 사용
- 동호회 소개는 정확한 사실로 작성해야하며 주요활동실적, 신청 동기는 심사에 반영될 수 있으므로 성의있게 작성
- 활동계획은 지원사업 선정의 핵심적 요소로 작용할 수 있으므로 활동내용, 운영 계획, 향후계획 등을 구체적으로 작성
- 생활문화동호회 역량강화 사업의 참여자 명단 작성의 경우 동호회 전체의 인원 명단이 아닌 교육 참여자의 명단으로 작성(출석률의 기준 인원이 됨.)
- 전문인력의 경우 신청자격을 확인하여 해당되는 경력사항을 모두 기재하고 경력 증명서를 제출해야함.
- 전문강사가 자격 미달일 경우 신청 동호회도 공모 미선정

○ 증빙자료

- 기재된 활동경력은 증빙자료 제출건만 인정됨.
- 네트워크 프로젝트 지원사업의 경우 각 동호회의 활동증빙자료 제출
- 지원신청서 제출 시 스캔본을 이메일에 함께 첨부하여 발송
- 연주영상의 용량은 500MB 이하로 제출

전문인력 및 생활문화 코디네이터 활동 안내

1. 전문인력

○ 생활문화동호회 역량강화 사업 매칭

- 활동기간 : 2017. 4월 ~ 12월
- 매칭방법 : 공모를 통해 동호회의 희망강사로 함께 신청 시 우선 매칭
신생동호회의 경우 재단 2016 생활문화활성화지원사업 전문인력 풀
에서 매칭(1인 최대 2개 프로그램 매칭가능)
- 활동내용 : 생활문화동호회 문화예술 교육프로그램 파견 및 연간 프로그램 진행

구분	활동내용
문화예술 교육프로그램	<ul style="list-style-type: none"> · 예술현장에서의 경험영역과 인문학적 지식에 대한 교육 및 멘토링 · 강좌별 주 1회, 3시간 × 24회(총 72시간) 강의 · 강의계획 및 강의 회차별 강의일지 작성(강의 사진 첨부) · 수강인원 출결 관리(12차시 이상 출석인원이 50%로 미만일 경우 해당 동호회 차년도 사업 신청불가) · 시간당 50,000원, 일 최대 150,000원 지원
연간 프로그램	<ul style="list-style-type: none"> · 교육프로그램 진행 과정에서 동호회와 함께 연간 프로그램 계획 · 결과발표 공연·전시 및 동호회 행사 개최, 마을축제 참여 등 다양한 형태의 소규모 생활문화 발표회 시행 · 별도 지원예산 없음.

2. 생활문화 코디네이터

○ 생활문화동호회 네트워크 프로젝트 지원사업 매칭

- 활동기간 : 2017. 4월 ~ 12월
- 활동내용 : 생활문화동호회 네트워크 프로젝트 지원사업의 동호회간 의견 조율 및 프로젝트 진행 참여
- 추진일정

구분	일정	세부내용
코디네이터 간담회	2017. 2. 27.(월) 15:00 /대구문화재단 2층 자료실	· 2015년 생활문화 코디네이터 양성과정 수료자 중 당해 활동가능한 자 · 2017 생활문화활성화지원사업 코디 네이터 활동사항 안내 및 의견 수렴
선정단체 간담회	2017. 4. 1.(토)(예정) /대구예술발전소 1층 회의실	· 선정단체 실무자 참석 · 프로젝트 매칭 및 계획 수립 논의
프로젝트 진행	2017. 4월 ~ 11월(8개월간)	· 프로그램 기획에 대한 컨설팅 · 프로젝트 세부구성, 동호회간 의견 조율 등 전반적인 진행 참여
사업정산 및 결과보고	2017. 12월(1개월간)	

지원신청서 양식

1. 생활문화동호회 역량강화 사업 지원신청서(동호회 · 전문예술인 함께 작성)



2017 생활문화활성화지원사업

“역량강화 사업(동호회/전문예술인 파견)” 지원신청서

■ 신청개요

동호회명	(동호회 연계 신청인 경우 전체 동호회 명 명시)		
활동분야	<input type="checkbox"/> 음악 <input type="checkbox"/> 무용 <input type="checkbox"/> 국악 및 전통예술 <input type="checkbox"/> 문학 <input type="checkbox"/> 연극 <input type="checkbox"/> 미술 <input type="checkbox"/> 사진 및 영상 <input type="checkbox"/> 종합예술 <input type="checkbox"/> 기타()		
세부분야			
대표자명		생년월일	
주소	※ 전문예술인 파견시 프로그램 수행예정인 교육공간 표기		
연락처		E-mail	
홈페이지	(웹사이트, 블로그, 카페, SNS 등)		

■ 동호회 소개

결성년도		정기모임 횟수	
회원수		회원 연령대	<input type="checkbox"/> 10대 <input type="checkbox"/> 20~30대 <input type="checkbox"/> 40~50대 <input type="checkbox"/> 60대 이상
결성배경	(구체적 작성)		
주요활동실적	(구체적 작성)		
신청 동기	(구체적 작성)		

■ 자체활동 계획(전문인력 매칭 이후 동호회만의 소규모 발표회 진행 계획)

프로그램 명		운영장소	
활동 내용	(구체적 작성)		
운영계획 및 추진방향	(구체적 작성)		
향후계획 및 목표	(구체적 작성)		

■ 참여자 명단

연번	성 명	생년월일	연락처	E-mail
1				
2				
3				
4				
5				
6				
7				
8				
9				
10				
11				
12				
13				
14				
15				

■ 단체 활동공간 및 주요활동 사진

■ 전문인력 정보

※ 전문인력 미보유 시 미기재 가능 - 선정 후 재단에서 매칭예정

분 야	<input type="checkbox"/> 음악 <input type="checkbox"/> 무용 <input type="checkbox"/> 국악 및 전통예술 <input type="checkbox"/> 문학 <input type="checkbox"/> 연극 <input type="checkbox"/> 미술 <input type="checkbox"/> 사진 및 영상 <input type="checkbox"/> 종합예술 <input type="checkbox"/> 기타()			
세부분야 (강의가능 분야)				
문화예술교육사	자격 보유 현황 <input type="checkbox"/> 유 <input type="checkbox"/> 무			
성 명		생년월일		사 진
주 소				
연락처	자택 <input type="text"/> 전화 <input type="text"/>	E-mail	<input type="text"/>	

■ 학력사항

구 분	학 교 명	전 공	졸 업 일
고등학교			
대 학			
대 학 원			

■ 문화예술교육 경력 사항(최근 3년 이내)

활동기관	교육대상	교육분야	수업/프로그램 제목	교육기간

■ 문화예술 활동(최근 3년 이내)

작품(사업)명	역할 및 주요 내용	참여기간	주관기관

■ 기타자격 등 기술

■ 나만의 수강생 관리 전문지식

■ 교육목표 및 수업계획

(매칭한 동호회의 특성에 맞는 수업계획 및 연간 수행 프로그램과 관련하여 작성)

■ 개인정보 수집 및 이용 동의서

본인은 「2017 생활문화예술활성화지원사업」의 원활한 수행을 위해 공공기관의 개인정보보호법 제 4조 및 제 5조의 규정에 의거하여 참여인력의 개인정보를 제공 및 아래와 같이 활용하는 것에 동의합니다.

○ 신청인은 신청서에 기재한 개인정보의 수집에 동의합니까? (필수)	<input type="checkbox"/> 동의함
○ 향후 (재)대구문화재단에서 제공하는 생활예술관련 정보를 수신할 것에 동의합니까? (선택)	<input type="checkbox"/> 동의함

신청인 :

(서명)

2. 생활문화동호회 네트워크 프로젝트 사업 지원신청서



2017 생활문화활성화지원사업 “네트워크 프로젝트 사업” 지원신청서

■ 신청개요

프로젝트명			
동호회명	(3개 이상의 생동지기 연합형태로 지원가능-동호회 명 명시)		
활동분야	<input type="checkbox"/> 음악 <input type="checkbox"/> 무용 <input type="checkbox"/> 국악 및 전통예술 <input type="checkbox"/> 문학 <input type="checkbox"/> 연극 <input type="checkbox"/> 미술 <input type="checkbox"/> 사진 및 영상 <input type="checkbox"/> 종합예술 <input type="checkbox"/> 기타()		
세부분야		대상공모	<input type="checkbox"/> 청년 <input type="checkbox"/> 문화소외계층 <input type="checkbox"/> 자율
대표자명		생년월일	
주소			
연락처		E-mail	
고유번호	(대표 동호회 1개의 고유번호 작성)		
신청예산	(200만원 이내 소요예산 기재-인건비, 소모품 구입, 식대 집행불가)		

■ 프로젝트 소개

참여동호회 수		참여인원	
기획의도	(구체적 작성)		
결성배경	(구체적 작성)		
신청 동기	(구체적 작성)		

■ 네트워크 프로젝트 운영계획

프로젝트 명		운영장소	
실행기간	2017. ○○. ○○. ~ ○○. ○○.(○○일간)		
프로젝트 내용	(구체적 작성)		
운영계획 및 추진방향	(구체적 작성)		
향후계획 및 목표	(구체적 작성)		

■ 회원명단

연번	성 명	생년월일	연락처	E-mail
1				
2				
3				
4				
5				
6				
7				
8				
9				
10				
11				
12				
13				
14				
15				

■ 단체 활동공간 및 주요활동 사진

■ 예산 계획서(예시)

연번	세	산출내역	금액(단위 : 원)
1	홍보비		
2	인쇄비		
3	임차료(대관료, 음향장비 등)		
4	교육진행비(체험프로그램 운영시)		
5			
6			
7			
8			
9			
10			
합계			원

대구문화재단 생활문화팀

주소. 대구광역시 중구 대봉로 260

전화. 053_430_1221~1223

홈페이지. www.artinlife.or.kr

※ 생활문화에 대한 자세한 정보를 원하신다면 홈페이지를 참조하시기 바랍니다.
네이버 검색창에 '대구문화재단 생활문화'를 검색하세요.
